

# Handleiding Mobiele ballenbak



Wat heeft u meegekregen?

- Mobiele speelaanhanger



Maak de haken aan de voorzijde van het speelland op aanhanger open.



Maak de kabel aan de zijkant los.

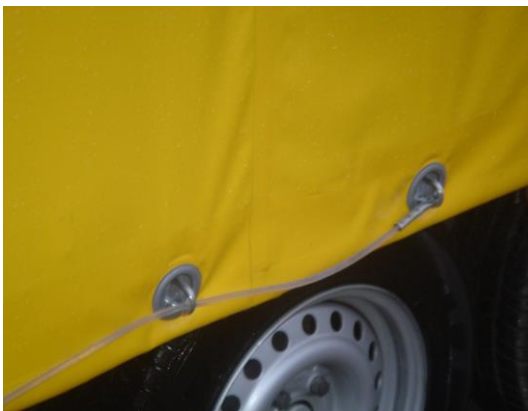

Haal de kabels uit de lussen.



Als alle kabels los zijn, klap je de voorzijde open naar boven.



Klap de voorzijde omhoog. En bevestig de losse kabel aan het rode haakje.



Haal de pinnen eruit bij het middenstuk. zoals op de afbeelding staat afgebeeld om het middenstuk naar beneden te laten zakken.



Laat de voorzijde naar beneden zakken. Zoals op de afbeelding.



Draai het oploopwiel omhoog zodat de achterzijde omhoog komt te staan.



Plaats de pootjes onder de achterkant van de speel aanhanger.



Draai het oploopwiel weer terug omlaag zodat de speelaanhanger weer recht komt te staan.

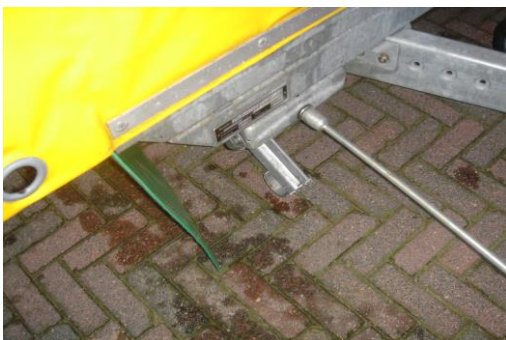

Draai alle 4 de poten aan de zijkanten naar beneden. Zodat de speelaanhanger waterpas komt te staan.



Plaats het groene doek aan de voorzijde.



Haal de kabel door de ringen zoals afgebeeld op de afbeelding.



Maak de haak vast aan de laatste ring.



Haal de glijbaan uit de speelaanhanger.



Maak de glijbaan vast met de bouten en schroef deze vast.



Het speelland op aanhanger is nu klaar voor gebruik.

# Gebruiken van de speelaanhanger:

- De speelaanhanger is geschikt voor kinderen tussen de 3 - 10 jaar.
- Er mogen maximaal 15 kinderen in de speelaanhanger.
- Kinderen mogen niet omhoog klimmen langs de netten of de glijbaan.
- Jassen met koorden, randen en sjaals dienen te worden ontdaan.
- Scherpe voorwerpen, eten en drinken zijn niet toegestaan op de speelaanhanger.
- Naar beneden lopen van de glijbaan is niet toegestaan.
- Een meerderjarig persoon (18 +) dient toezicht te houden op de attractie.
- Zorg dat de losse draden zijn bevestigd aan het rode haakje.

# Afbreken:



Maak de schroeven los van de glijbaan.



Plaats de glijbaan in het speelland op aanhanger.



Doe de klep in het middenstuk omhoog.

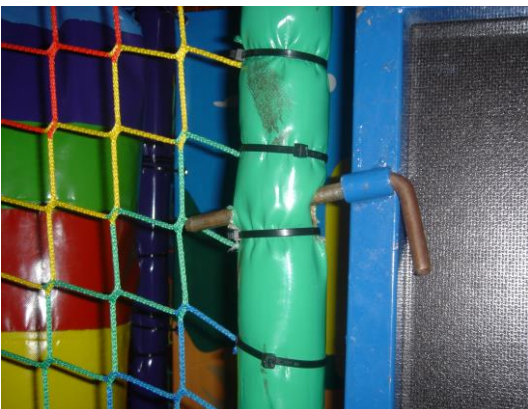

Maak de klep vast met de pennen. Zie afbeelding.





Maak de kabel los.



Haal het zijl eraf.



Rol het zijl netjes op.



Draai alle 4 de poten weer omhoog.



Berg de sleutel op in het speelland op aanhanger.



Draai het oploopwiel omhoog zodat de achterkant omhoog komt.



Haal de poten weg aan de achterkant van het speelland op aanhanger.



Berg het zijl en de poten in het speelland op aanhanger.



Klap de voorzijde naar beneden.



Maak de zijkanten vast met de kabels. Zie afbeelding.



Maak het zijl aan de onderkant vast.



Haal de kabel onder door de ijzerringen.

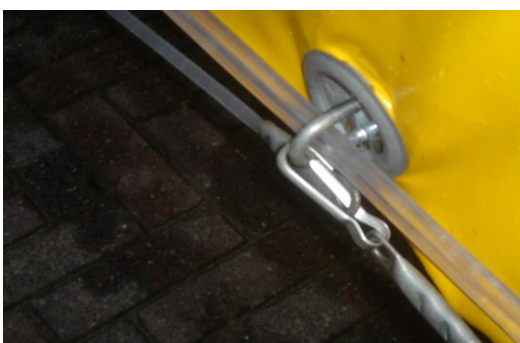

Maak de haak vast aan de ring. Zodat deze strak komt te hangen.



Draai het oploopwiel omhoog. U bent nu klaar voor vertrek.